

Diseño Interior

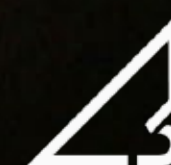

¿De que se trata este servicio?

El diseño de interiores se encarga de estructurar y crear un espacio funcional según las necesidades y conductas de las personas, este espacio tendrá una serie de determinantes que deben tener gran calidad arquitectónica, estética, técnica y funcional.

Como lo dice título, se enfoca hacia el aspecto interior de las construcciones y tiene como objetivo realizar renovaciones a nivel ornamental y constructivo con el fin de brindar un espacio interno que sea agradable y práctico para el cliente.

Se aplican diferentes estudios y conceptos para el diseño interior como pueden ser psicología del espacio, juego de colores, manejo de la iluminación, administración de proyectos.

Muchas veces para realizar estos cambios se realizan afectaciones en la estructura interior, por esto es necesario que este servicio lo brinde un profesional que tenga conocimientos en arquitectura.



Que etapas tiene este servicio?



Como en todo proceso de diseño en el servicio de interiorismo, contamos con unas etapas las cuales son necesarias para llegar a un resultado final de calidad, estas son:

ESQUEMA
BASICO

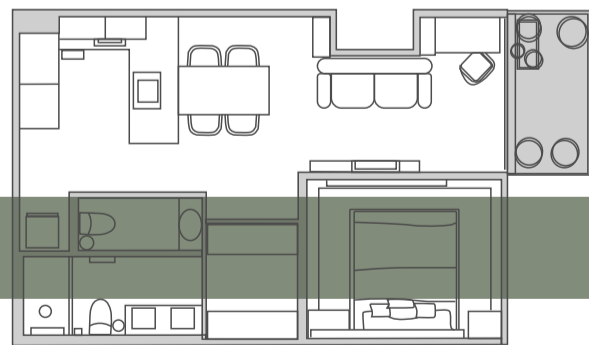

ANTEPROYECTO

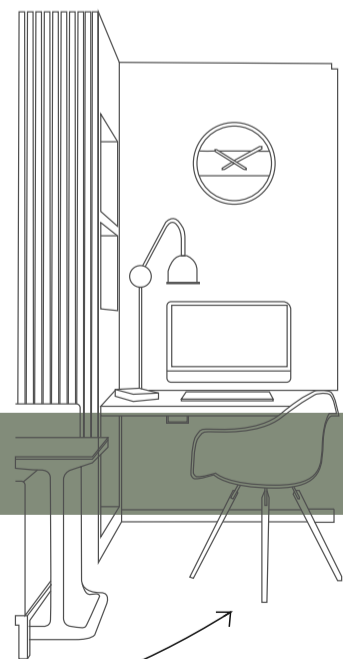

PROYECTO ACABADOS

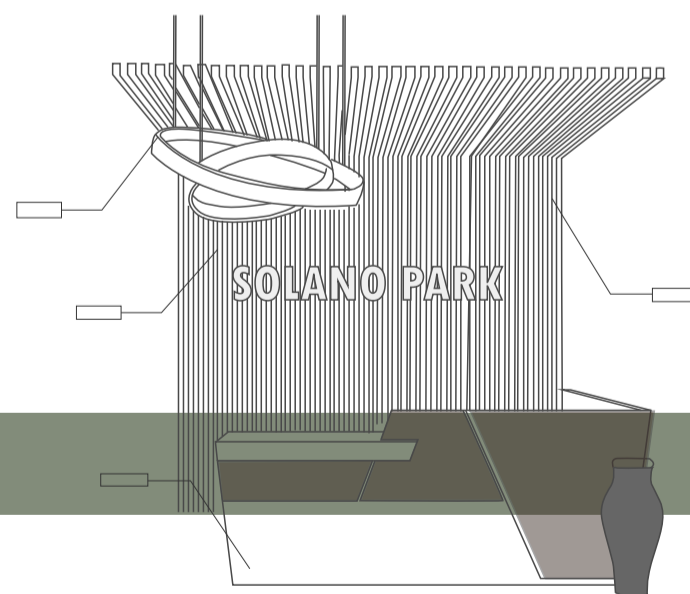

PROYECTO
MOBILIARIO

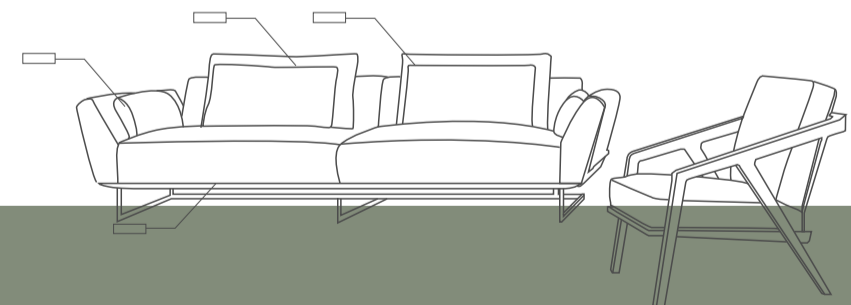

El **anteproyecto** incluye el esquema básico dentro de su servicio.

Esquema Básico

Es el delineamiento general de un proyecto, este comprende dibujos esquemáticos o sencillos a escala cuya finalidad es indicar localizaciones de zonas o espacios, aislamientos, accesos, identificación de los espacios, funcionamiento y relación entre los ambientes.

En el caso del diseño interior es algo diferente, pues el objetivo principal será dar un vistazo a los colores, acabados y ambientación de los espacios por medio de un render sencillo o un fotomontaje, es una herramienta la cual normalmente se utiliza solo para tomar decisiones básicas de funcionamiento y estilo.

Entregables y Precio

ENTREGABLE

Render/Fotomontaje
(Formato.png)
Plano Arquitectónico
con cotas.
(Formato .pdf)

PRECIOS

Equivale al **20%** del costo total





Anteproyecto

Se considera como la propuesta donde se presentan las líneas fundamentales de diseño, definir su estilo, medidas y propuesta general para que esta sea completamente aprobada, buscando ser la fase previa al desarrollo técnico de los elementos.

Dentro de esta fase se verán elementos como:

Materialidad, color tamaño, medida, espacios, iluminación entre otros. Además será la consolidación del diseño arquitectónico de cada elemento sin llegar a detalles específicos de estos.

Entregables Y Precios

ENTREGABLE	<p>Planimetría arquitectónica Plantas del proyecto Cortes generales (Formato .pdf)</p>
ENTREGABLE	<p>Esquemas 3D Esquema 3D Planta Ambientada Corte Ambientado con detalles generales nombrados (Formato .png)</p>
ENTREGABLE	<p>Renderizado Renders interiores (Formato .png)</p>
ENTREGABLE	<p>Modelo 3D modelo ambientado en formato de SKP (.skp / Sketchup)</p>
ENTREGABLE	<p>Moodboard Collage o tablero en torno a un marco o concepto (Formato .png)</p>
ENTREGABLE	<p>Video Recorrido Formato .Mp4)</p>
PRECIO	<p>Equivale al 50% del costo total Este valor incluye el porcentaje del servicio de Esquema Básico</p>

Se encuentra posterior a la etapa de anteproyecto y consiste en el desarrollo técnico de los elementos diseñados anteriormente y definición de los detalles arquitectónicos y estéticos de los acabados propuestos.

Aquí se presentarán que tipo de material se debe usar, que cantidad, cuales son sus medidas y en algunos casos su despiece, así mismo que proveedor brinda estos elementos con el fin de calcular sus cantidades y elementos específicos y poder desarrollar el proyecto.

Proyecto Acabados

Entregables Y Precios

ENTREGABLE

Planimetria arquitectónica

Detalles de carpinteria: puertas, ventanas, divisiones y elementos ornamentales necesarios para el diseño

Detalles constructivos de acabados

Esquema de iluminación

Esquema de Redes Hidrosanitarias

Cortes especificos de espacios

Planos a detalle de mobiliario fijo
(Formato .pdf)

ENTREGABLE

Cuatificables

Cantidades de Obra
(Formato .xlsx Excel)

ENTREGABLE

Cartilla

Cartilla de representación grafica donde se evidencia el trabajo de interiorismo propuesto
(Formato .pdf)

ENTREGABLE

Esquemas 3D

Esquema 3D
Planta Ambientada
Corte Ambientado
con detalles generales nombrados
(Formato .png)

ENTREGABLE

Documentación

Tramites y servicios
(Si se requiere)
(Formato .png)

PRECIO

Equivale al **30%** del costo total





Proyecto Mobiliario

Entregables Y Precios

ENTREGABLE	Planimetria arquitectónica Detalles de carpinteria: Despiece de mobiliario Planos a detalle mobiliario (Formato .pdf)
ENTREGABLE	Cuatificables Cantidades de Mobiliario Cotizaciones Mobiliario (Formato .xlsx Excel)
ENTREGABLE	Cartilla Cartilla de representación grafica donde se evidencia el trabajo de interiorismo propuesto Lista de proveedores Ficha tecnica de mobiliarios (Formato .pdf)
ENTREGABLE	Esquemas 3D Esquema 3D mobiliarios con detalles generales nombrados (Formato .png)
PRECIO	Equivale al 20% del costo total

Este servicio se centra en el cálculo, propuesta, cantidad y diseño del mobiliario, se centra mas en un sentido estético sin dejar el funcional de lado y brindara la información necesaria para saber que tipo de amoblado necesita en el lugar y cual le funcionara mejor para cada espacio.



Acompañamiento Mobiliario

ENTREGABLE

Cantidades de mobiliario
Presupuesto de Mobiliario
Lista de proveedores
Cotizaciones mobiliario fijo
(Formato.xlsx Excel)

PRECIO

+30% del valor total del
anteproyecto

Este se brinda como un servicio complementario al proceso de diseño interior y como sustituto de la etapa de **Proyecto mobiliario**, entendiéndose que esta etapa no siempre es requerida en cada proyecto se brinda esta alternativa la cual busca ofrecer un acompañamiento en el proceso de amoblado del proyecto sin llegar a los aspectos técnicos de este.